

Molenweg 49
6225 NB Maastricht
tel: 043-3610969
fax: 043-3671640
info@wijnandstilli.nl
www.wijnandstilli.nl

Maastricht, Schippersdreef 4-A (optioneel met garage)



Maastricht, Schippersdreef 4-A (optioneel met garage)

Bouwjaar	1965
Slaapkamers	2
Woonoppervlakte	80 m ²
Soort	Woonhuis
Type	Appartement
Soort bouw	Bestaande bouw
Verwarming	Blokverwarming

Verkocht

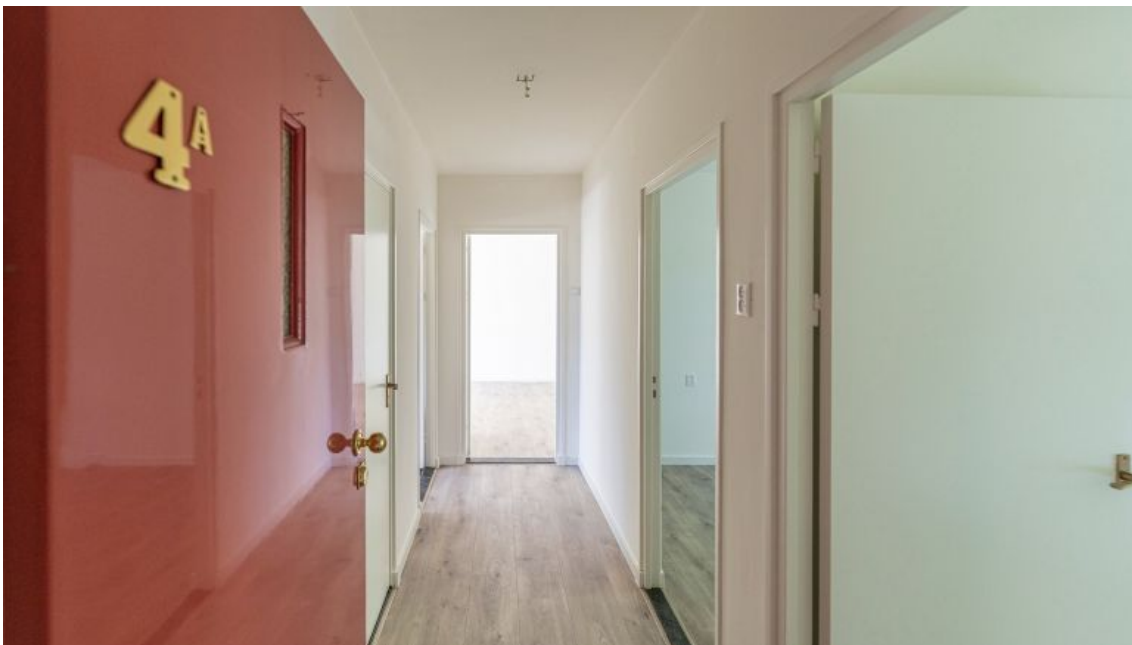

Omschrijving:

Rustig gelegen gerenoveerd appartement met doorzonwoonkamer, bijkeuken en ruime garage (optioneel te koop)

Aan de rand van de rustige, kindvriendelijke Maastrichtse wijk "Belfort", bieden wij te koop dit ruime appartement (80 m²) gelegen op de 1ste verdieping. Het appartementencomplex heeft een ruime gratis parkeergelegenheid en ligt gunstig t.o.v. winkels, openbaar vervoer en scholen. Het centrum van Maastricht is gelegen op fietsafstand. Bij de renovatie zijn ondermeer de meterkast, het schakel materiaal, de vloeren, het stucwerk, het schilderwerk, het badkamermeubel en het fonteintje op het toilet vervangen.

De centrale entree beschikt over een bellenplateau, brievenbussen en intercominstallatie. Deze biedt toegang tot het trappenhuis en de privéberging (5m²). Het appartement is te bereiken via één trap.

Het appartement ligt op de eerste woonlaag en beschikt over een ruime hal die toegang geeft tot de andere ruimtes. De ruime doorzonwoonkamer van 9.72 x 3.75m heeft lichtinval vanuit de voor- en achterzijde die bijna volledig uit een groot raam bestaan. De gesloten keuken heeft een eenvoudige inrichting welke gemoderniseerd dient te worden. De bijkeuken beschikt over een wasmachine-aansluiting. Verder kan deze dienen als berg- of provisieruimte. Het appartement heeft twee slaapkamers (resp. 4.00 x 2.80m en 4.00 x 2.40m). Het ruime balkon aan de achterzijde is via de slaapkamers bereikbaar en geeft uitzicht op het groen in de omgeving. Het balkon aan de voorzijde bereikt u via de keuken. Verder beschikt het appartement over een toilet met fonteintje en een badkamer uitgerust met douche en wastafelmeubel.

Het appartement is volledig voorzien van kunststof kozijnen met isolerend glas en wordt verwarmd door middel van blokverwarming. Het heeft energie label D. De ruime garage (23m²) is gelegen direct onder het appartement en zeer goed bereikbaar. Deze biedt meer dan voldoende ruimte voor stalling van een auto en opslag. Optioneel kan de garage worden aangekocht. De vraagprijs van de garage bedraagt € 19.000,- k.k.

Verdere bijzonderheden: VvE-bijdrage € 239,37 per maand (incl. € 85,- voorschot stookkosten), water, opstalverzekering, schoonmaak trappenhuis en bijdrage groot onderhoud.

De garage heeft een VvE-bijdrage van € 11,- per maand. De financiële positie van de VvE is gezond waarbij met aan de hand van een meerjaren onderhoudsplanning zorg draagt voor de goede instandhouding van het appartementencomplex.

Samenvattend:

- rustig gelegen appartement met garage in de directe nabijheid van winkels, openbaar vervoer en stadscentrum
- ruime doorzonwoonkamer met veel lichtinval
- twee slaapkamers
- badkamer en apart toilet met fonteintje
- keuken met bijkeuken
- ruime gratis parkeergelegenheid
- kunststof kozijnen met dubbel glas; energielabel D
- blokverwarming

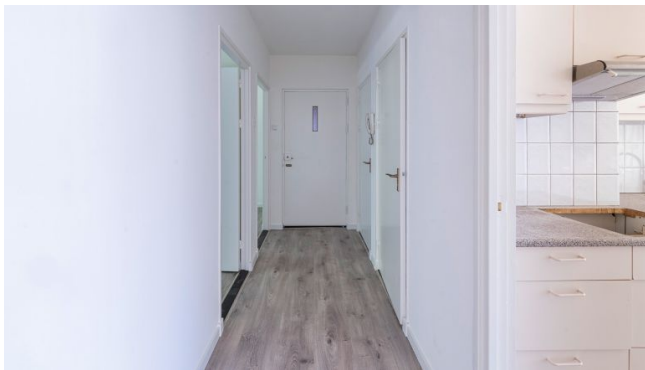





Heeft deze brochure uw interesse in dit object vergroot?

- U kunt ons bellen of mailen voor meer informatie en/of het maken van een afspraak, voor zover nog nodig, voor een vrijblijvende bezichting. Of bezoek ons kantoor in Maastricht.
- Als het pand u interesseert doet u er goed aan dit duidelijk te maken en niet te lang daarmee te wachten. Onze makelaars adviseren u graag omtrent daartoe te nemen stappen.
- Voor over te nemen roerende zaken moet een waardebedrag worden bepaald, dat in de koopprijs wordt opgenomen.
- Ons kantoor staat niet in voor de juistheid van de verstrekte gegevens, zoals maatvoering etc.
- In het kader van het schriftelijkheidsvereiste is het voor beide partijen van belang dat er spoedig een koopovereenkomst wordt gemaakt waarin de afspraken bekrachtigd worden. Voorts dient deze overeenkomst door beide partijen ondertekend te worden. Gebruikelijk is dat het moment tussen overeenstemming en ondertekening niet langer dan 10 dagen in beslag neemt.
- Nieuwe wetgeving voorziet erin dat de (particuliere) koper van een onroerende zaak in Nederland, na ondertekening van de schriftelijke koopovereenkomst, nog 3 dagen (hoe dit precies bepaald wordt verdient nadere uitleg) de tijd heeft om zich te bedenken en de koop te ontbinden. Verkopers kunnen dat niet, maar onze opdrachtgevers behouden zich wel het recht voor om, totdat de overeenkomst is getekend, zich op elk gewenst moment uit de onderhandelingen terug te trekken.
- In het merendeel van de gevallen wordt een door koper te storten waarborgsom in de koopovereenkomst opgenomen (eventueel door een bankgarantie te vervangen).
- Indien de woning ouder is dan 20 jaar betekent dit dat de eisen die aan de bouwkwaliteit gesteld mogen worden, lager liggen dan bij nieuwe of nieuwere woningen. Tenzij de verkoper de kwaliteit garandeert, staat hij niet in voor de kwaliteit van vloeren, dak, gevels, fundering, installaties, leidingen, riolering en aanwezigheid van doorslaand of optrekkend vocht. Hij verzwijgt echter niet moedwillig gebreken aan bovenstaande zaken.
- In verband met de wettelijke onderzoeksplicht van de koper, adviseren wij deze een bouwkundig onderzoek te laten verrichten.
- Wijnands Tilli assurantiën en makelaardij is in Nederland aangesloten bij de branchevereniging VBO. Wij, VBO-makelaars, worden permanent getoetst op onze vakkennis, die wij door bij- en nascholing ook op peil houden. Een onafhankelijk tuchtcollege ziet toe op het handelen van de leden en houdt hen tevens aan de Algemene Consumenten Voorwaarden, Gedragscode en Geschillenregeling.

Is dit niet de woning van uw dromen, maar vindt u elders een geschikt huis?

Profiteer dan nu van onze spectaculaire (NWWI)taxatietarieven:

Getaxeerde waarde	Tarief
tot € 250.000,-	€ 525,00
van € 250.000,- tot € 300.000,-	€ 550,00
van € 300.000,- tot € 350.000,-	€ 575,00
van € 350.000,- tot € 400.000,-	€ 600,00
van € 400.000,- tot € 450.000,-	€ 625,00
> € 450.000,-	€ 650,00

Deze bedragen zijn exclusief € 20,- legeskosten en exclusief BTW, maar inclusief kadasterkosten, verschotten en administratiekosten. U komt dus niet voor verrassingen te staan bij het ontvangen van de factuur. Voor taxaties met het NWWI-keurmerk moet een NWWI-bijdrage afgedragen worden van € 39,95 excl. BTW. Deze bijdrage is NIET in het bovenstaand taxatietarief verwerkt.

Gaat het om een object in België en heeft u geen volledig rapport nodig maar volstaat een taxatieverklaring? Vraag dan een taxatieverklaring aan. Deze verklaring verrichten wij voor € 175,- (excl. BTW). Een taxatieverklaring wordt veelal gebruikt voor uw eigen administratie, WOZ-bezwaar, rechtbank, notaris, accountant, maar ook als u verkoopplannen hebt kan een taxatieverklaring een waardevol document zijn. Let een taxatieverklaring voor een Nederlandse object is helaas niet mogelijk.



Er is nog veel meer

Wij hebben alles voor u in huis!

WijnandsTilli Assurantien heeft alles in huis onder 1 dak. Hierdoor kunnen we goed inspringen op de wensen van onze klant. Bij ons kunt u voor alle soorten financieringen, hypotheek en verzekeringen terecht. Of het nu gaat om uw huis, auto, boot, vakantie, ziektekosten, rechtsbijstand, pensioen of leven, wij staan voor u paraat om u op adequate wijze te adviseren.

Verzekeringen

U wenst een afgewogen verzekeringspakket dat toegesneden is op uw individuele situatie, tegen gunstige voorwaarden en passend bij u als persoon of heeft u mogelijk twijfels of u thans op de juiste manier verzekerd bent? Of bent u het overzicht kwijtgeraakt door verzekeringen af te sluiten bij meerdere tussenpersonen? Wij kunnen een en ander voor u bekijken. U bent van harte welkom voor een kop koffie en een vrijblijvend gesprek om uw verzekeringspakket eens tegen het licht te houden en u hierover te laten adviseren.

Mocht u op enig moment schade hebben, staan wij garant voor een snelle afwikkeling van deze schade. U hebt bij dit ongemak geen extra werk. Wij handelen de schade voor u af.

Hypotheek

De meeste kopers van een huis hebben een hypotheek nodig om een huis te kunnen kopen of verbouwen. Daarbij heeft u de keuze uit diverse hypotheekvormen. Wij zijn u graag van dienst bij de keuze van de financieringsvorm die het beste past bij uw wensen en uw persoonlijke situatie. Wij rekenen graag voor u uit welk bedrag in uw situatie verantwoord is om te lenen. Voor het kiezen van de juiste hypotheek wijzen wij u graag de weg.

Maak vrijblijvend eens een afspraak met een van onze adviseurs. Een afspraak is zo gemaakt en verplicht u tot niets!